

ROAD TRIP PAÍSES BÁLTICOS

Naturaleza salvaje y Patrimonio

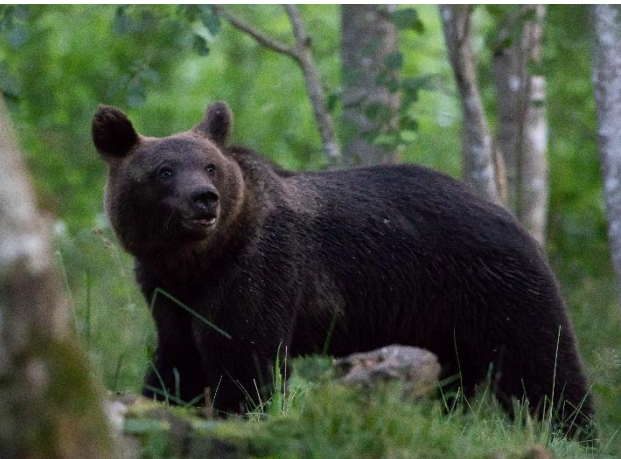

LITUANIA – LETONIA - ESTONIA

FECHAS: 11 AL 18 DE JULIO 2024

PERSONA DE CONTACTO EN X-PLORE:

David Taurá

✉ david@x-ploregroup.com

☎ 606.53.95.92

INTRODUCCIÓN:

Un fantástico "road trip" por estos tres maravillosos países del Báltico, aún grandes desconocidos para gran parte de los viajeros, sobre todo su lado más salvaje. Famosos por la producción de Ámbar, cuentan con 3 fabulosas ciudades nombradas Patrimonio de la Humanidad por su valor histórico y cultural, así como espacios naturales de gran belleza, con largas extensiones de humedales, dunas costeras, bosques vírgenes, y prístinos ríos, que hacen que sea un lugar ideal para la proliferación de fauna salvaje. Y ese es uno de los principales focos de este recorrido, ya que realizaremos salidas para avistar aves como las grullas o las águilas pescadoras, realizaremos una salida en barco en Matsalu para intentar observar alces y castores y también haremos una sesión de rastreo para avistar osos pardos o lince euroasiáticos entre otras especies. Sin olvidarnos de las joyas arquitectónicas de estos estados, como por ejemplo los castillos de Sigulda o Trakai.

¿Te vienes a descubrir el lado más salvaje del territorio báltico?



MAPA DEL RECORRIDO



David Taurà

Geólogo de formación, y uno de los creadores de producto de X-PLORE. Ha escrito directas guías de trekking y montañismo publicadas en Ed. Desnivel. Apasionado de todos los territorios de montaña, en especial de los Andes, y guía especialista en Islandia y Laponia. Incansable cazador de auroras boreales, nunca hay un “no”, ni un límite para ellos, siempre motivados para que los participantes tengan la mejor experiencia posible.



Roberto López (www.robortoclopez.com)

Gestor de expediciones y fotógrafo de naturaleza, apasionado de las regiones polares, la vulcanología, la fauna salvaje e infatigable explorador que siempre se pregunta qué habrá más allá de esa cordillera o que rincón le sorprenderá de camino a un glaciar. Ha liderado numerosos viajes y expediciones por los 5 continentes.



ITINERARIO:

DÍA 1. VUELO CIUDAD DE ORIGEN - VILNA

Vuelo. Llegada a Vilna, capital de Lituania. Tras recoger nuestros vehículos nos desplazaremos a nuestro hotel para realizar el check-in.

Resto de la tarde para un pequeño paseo por el casco histórico, el más grande de estilo barroco de Europa Oriental, donde destacan la Catedral, la iglesia de San Pedro y San Pablo, la de Santa Ana, la playa del Ayuntamiento y numerosos miradores con bonitas vistas. También es un lugar animado por la noche y cuenta con numerosos restaurantes de comida típica. Noche en hotel en Vilna.



DÍA 2. VILNA – CASTILLO DE TRAKAI – KAUNAS – KLAIPEDA

Por la mañana, tras una conducción de unos 30 km, llegaremos a Trakai, la antigua capital del Gran Ducado de Lituania. Aquí visitaremos el castillo de Trakai, situado en una isla en medio del Lago Galve. Se trata del castillo más famoso y fotografiado de toda Lituania. Esta fortificación realizada en ladrillo rojo fue construida por el Gran Duque Vytautas en la segunda mitad del S. XIV.

Seguidamente iniciaremos la travesía del país hacia el oeste, con el objetivo de llegar al atardecer a orillas del Mar Báltico. En el camino realizaremos al menos dos paradas: la visita a la Torre de observación de Birštonas. Situada en una ubicación privilegiada en el corazón del Parque Natural de los meandros del río Nemunas, el más importante del país. Desde lo alto (45 metros) se pueden divisar los marcados giros que realiza el río en pocos kilómetros.



A primera hora de la tarde llegaremos a Kaunas, la segunda ciudad del país, donde realizaremos una visita corta al Fuerte de Ninth. Construido en 1913 sirvió de fuerte defensivo en la I Guerra Mundial, para luego ser un centro de exterminio nazi entre 1941 y 1944. Es interesante el monumento de 32 metros de altura conmemorando las víctimas del holocausto.

Tras la visita al fuerte, nos quedará una conducción de unas 2 horas hasta la población de Klaipeda, ubicada a orillas del Báltico y puerta de entrada al Istmo de Curlandia.

DÍA 3. ISTMO DE CURLANDIA – PANEREŽYS

En el día de hoy vamos a explorar los bellos parajes naturales del Parque Nacional del Istmo de Curlandia, declarado de interés por la UNESCO. Constituye una franja de arena de 98 km de largo y entre 0,4 y 4 km de ancho, que separa las aguas del mar Báltico de la laguna de Curlandia. En el interior de esta estrecha franja de tierra vamos a conocer los campos de dunas (algunos de ellos de hasta 60 metros de altura), sus bosques de pinos, sus salvajes playas y sus pueblitos de pescadores de casas típicas.



A media tarde, tras tomar de nuevo el ferry que conecta el istmo y Klaipeda, continuaremos nuestro viaje por territorio lituano, dirigiéndonos al centro-norte del país, al corazón de la región de Aukštaitija (literalmente región de los Tierras Altas). Aquí pasaremos la noche en una bonita mansión de estilo neoclásico situada cerca de la población de Panevežys.

DÍA 4. RESERVA DE BISONTES – COLINA DE LAS CRUCES - RIGA

Bien pronto por la mañana nos dirigiremos al territorio del parque regional Krekenava, para visitar la reserva de conservación del bisonte europeo, donde desde 1969 está en marcha el programa de reintroducción de este enorme mamífero, extinto de los bosques de Lituania desde mediados del siglo XIX.

Finalizada la visita tomaremos rumbo al norte, para cruzar la frontera letona, pero antes realizaremos una interesante parada en la famosa Colina de las Cruces (Kryžiu kalnas), un lugar de peregrinación donde durante casi 200 años se han emplazado unas 50.000 cruces, y que representa la identidad y unidad religiosa del país. Tras cruzar la frontera y recorrer unos 120 km desde la colina de las Cruces, llegaremos a primera hora de la tarde a la capital de Letonia, Riga. Check-in en nuestro hotel, para luego salir a recorrer el compacto centro histórico de Riga, que destaca por la belleza de sus edificios donde están reflejados todos los estilos arquitectónicos: Gótico, Renacentista, Barroco, Clásico, Art Nouveau, etc. Recorreremos lugares como el Mercado Central, la Catedral, el Ayuntamiento, la Casa de las Cabezas Negras, la Torre de la Pólvora o los edificios de los Tres Hermanos, entre otros. Noche en hotel en Riga.

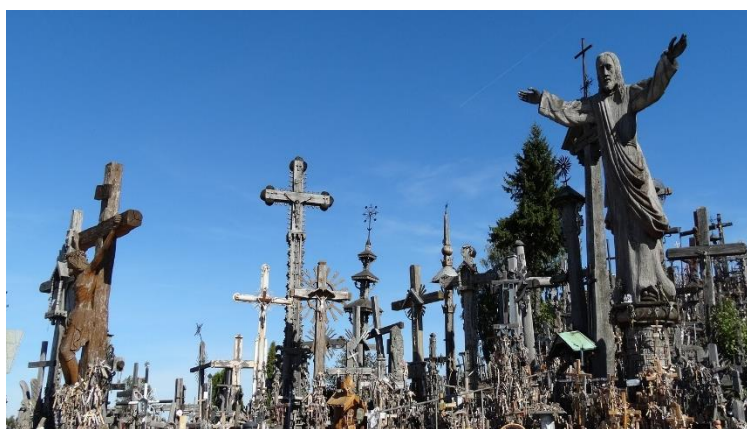

DÍA 5. PARQUE NACIONAL KEMERI – SIGULDA Y CESIS

Por la mañana conduciremos hacia el oeste, unos 40 km, hasta el P.N. Kemeris, fundado en 1977 y que preserva una gran extensión de humedales, lagos costeros, playas y campos de dunas. Conoceremos el parque a pie, a través de alguno de los numerosos senderos con plataformas de madera sobre los humedales, ciénagas y bosques inundados. Kemeris es también conocido por ser uno de los mejores lugares de observación de aves del país. Aquí se han identificado casi 200 especies de aves, entre las que destacan diferentes tipos de patos, ánades, gansos, gaviotas, carboneros, herrerillos, grullas, pájaros carpinteros, halcones y águilas pescadoras.



A mediodía, tras abandonar Kemerī, nos dirigiremos hacia el centro del país, donde en Sigulda, visitaremos el castillo de Turaida, que data del 1214 y está construido en un lugar bucólico, rodeado de bosque, y con bonitas vistas del valle del río Gauja. También exploraremos el entorno, pudiendo tomar tiempo para alguna caminata por el bosque.



La jornada terminará visitando el pueblo tradicional de Cēsis, con sus casas de madera y las ruinas del castillo medieval, donde todavía se puede explorar sus torreones y el antiguo calabozo, y en donde los visitantes reciben un candil para realizar la visita.

DÍA 6. PARQUE NACIONAL GAUJA – VIDZEME NORTE – PARQUE NACIONAL MATSALU

Dedicaremos la primera parte del día a descubrir el paraje natural del Parque Nacional de Gauja, uno de los más importantes de Letonia. Paseos entorno al río Gauja en el sector ubicado entre Cēsis y Ligatne.



Hacia el mediodía tomaremos la carretera costera, pasando la reserva costera de Vidzeme Norte, con bosques de coníferas que llegan hasta la misma línea de playa, playas de arena dorada.

Nuestro viaje continúa cruzando la frontera con Estonia, rodeando la ciudad de Pärnu y llegando por la tarde al Parque Nacional de Matsalu. Unas 2 horas y media en total desde Vidzeme Norte. Matsalu cubre un área de 486 km² entorno a la bahía de Matsalu, donde encontramos un ecosistema único combinando praderas inundadas, playas, llanuras aluviales, bosque y los campos de juncos más grandes del Mar Báltico.



En Matsalu realizaremos un paseo en bote por la tarde y hasta el atardecer para la observación de aves, e iremos también en busca de alces, corzos y castores, que frecuentan estos humedales.

Terminando sobre las 21:00 iniciaremos el largo recorrido hasta nuestro hotel, en la ciudad de Rakvere, ubicada en el nordeste del país. Llegada sobre medianoche y descanso.

DÍA 7. RASTREO DE OSOS Y FAUNA EN EL ESTE DE ESTONIA

Entono a las 5 AM, cuando los animales se encuentran más activos, nos encontraremos con nuestra guía especialista para iniciar un "safari" con nuestros vehículos por carreteras secundarias y pistas forestales en búsqueda de fauna. Los bosques más profundos de Estonia son hogar de unos 1200 ejemplares de oso pardo, pero a su vez también de otros mamíferos como el lobo, el linco euroasiático, el zorro rojo, el jabalí, el corzo y el alce, entre otros.

Al mediodía, tras la primera sesión de safari, tendremos tiempo libre para buscar un restaurante y comer tranquilamente, descansar y si hay ganas, realizar alguna caminata o alguna visita corta en la zona.



Terminaremos la jornada con la segunda parte de nuestro "safari", rastreando fauna al atardecer, otro buen momento del día cuando la actividad de los grandes animales aumenta. A última hora de la tarde, con la puesta de sol, conduciremos alrededor de 1h30 hasta la capital del país, y nuestro hotel muy cerca del centro histórico de Tallinn.

DÍA 8. TALLINN – VUELO DE REGRESO A CASA

Tiempo para descansar tras el intenso día rastreando fauna. Desayuno en el hotel. A media mañana saldremos a explorar el casco antiguo de Tallinn, ciudad medieval reconocida como la más antigua del norte de Europa.

En la actual Tallinn, capital de Estonia, se puede apreciar una perfecta simbiosis entre las tradiciones más antiguas y la modernidad más actual. El casco antiguo está incluido dentro del Patrimonio Cultural de la UNESCO. Al contrario que en muchas ciudades europeas que han mezclado edificios antiguos con otros de nueva construcción, el casco antiguo de Tallinn se preserva tal y como era desde hace siglos, conservando sus antiguas murallas, con estrechas calles adoquinadas, resplandecientes antorchas y secretos callejones, que hacen que la ciudad sea conocida con la "La Perla Olvidada del Báltico".

En el centro histórico destacan las torres de "El largo Hermann" y "La gordita Margarete", así como la plaza del Ayuntamiento y las iglesias de San Olaf y San Nicolás. La colina de Toompea es donde se encuentra una gran concentración de monumentos históricos, las catedrales Alexander Nevsky, ortodoxa, y la luterana de Toomkirik de 1233; el parlamento de Estonia enclavado en el castillo de Toompea; el museo de arte de Estonia; y el Kiek-in-de-Kök, torremuseo construida en 1475.

Ya a atardecer, y a la hora convenida, traslado al aeropuerto de Tallinn donde tomaremos el vuelo de regreso a casa por la noche.

PRECIOS POR PERSONA EN HABITACIÓN DOBLE:

Grupo de 8 personas: **1.870 €**

Grupo de 10 personas: **1.590 €**

Grupo de 12 personas: **1.390 €**

Suplemento individual: 350 €

Incluye

- Acompañamiento por dos personas de equipo de X-PLORE que actúan como tour leaders y conductores.
- Traslado en vehículos privados durante todo el recorrido (Furgonetas de 9 plazas).
- Alojamiento en hoteles indicados o de categoría similar.
- Desayunos incluidos.
- Billete ferry Klaipeda – Istmo de Curlandia – Klaipeda.
- Excursión en bote por el Parque Nacional de Matsalu.
- Safari de fauna acompañados por una guía local especialista.
- Seguro de viajes básico de inclusión.

No incluye

- Vuelos.
- Comidas y cenas.
- Ninguna entrada a parques, museos, ni atracciones turísticas. Se comprarán y se pagarán en la taquilla. *Algunos ejemplos: Trakai: 12€, Fuerte Ninth: 8€, Turaida: 6 €*
- Seguro de viajes multiasistencia con coberturas de anulación (30€)
- Todo aquello especificado en el apartado "incluye".

Confirmación del viaje:

- Fecha límite de confirmación del viaje: 15 de junio de 2024 o cuando se complete el grupo.
- Grupo Mínimo: 8 personas. El precio irá en función del tamaño del grupo, teniendo un precio escalonado hasta un máximo de 14 personas.

ALOJAMIENTOS PREVISTOS (o de categoría similar):

VILNA: Amberton Cathedral Square

<https://ambertonhotels.com/vilnius/>

KLAIPEDA: Aurora Hotel Klaipeda

<http://hotelaurora.lt/>

REGIÓN DE PANEREZYS: Bistrampolis Manor Boutique Hotel

<https://bistrampolis.lt/>

RIGA: Avalon Hotel & Conferences:

<https://hotelavalon.eu/>

CESIS: Hotel Tigra Priekuli :

<https://www.hoteltigra.lv/>

RAKVERE: Hotel Wesenbergh : <https://wesenbergh.ee/>

TALLINN: Metropole Spa Hotel

<https://www.metropol.ee/spa/>

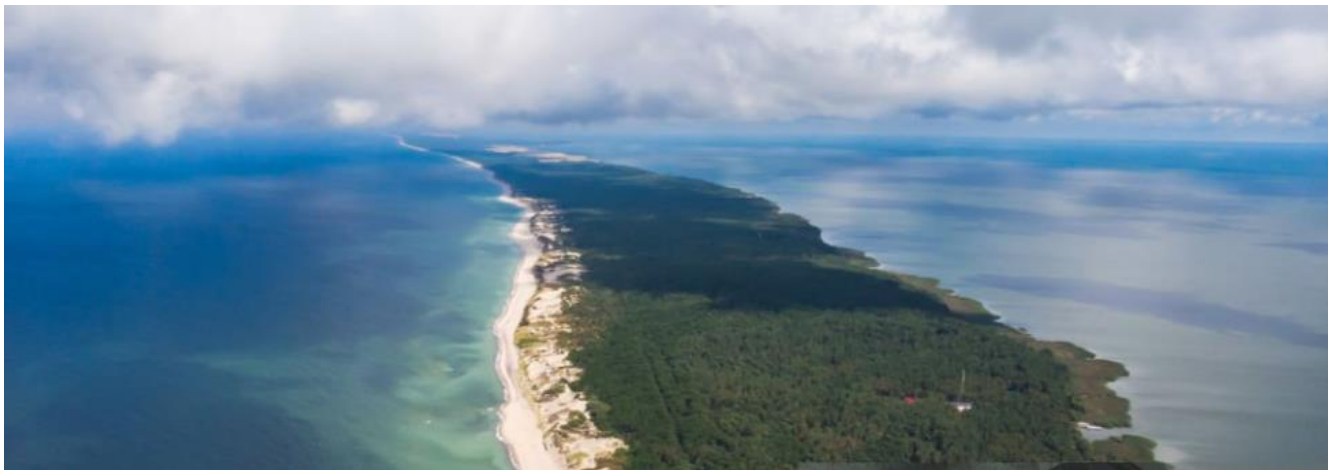

VUELOS RECOMENDADOS:

Fecha	Compañía	Origen	Destino	Hora salida	Hora llegada
11/07/2024	Wizz Air	Barcelona	Vilna	09:30	14:05
18/07/2024	Ryanair	Tallin	Barcelona	22:25	01:20 + 1

El diseño del viaje se ha realizado teniendo en cuenta la programación de vuelos directos, que solo existe desde Barcelona. Para cualquier salida desde otra ciudad, habrá que revisar horarios de vuelos con escala, y evaluar si es compatible con el timing de visita y traslados del primer y del último día del viaje.



Gastos de Cancelación:

- Los billetes aéreos conllevan 100% de gastos de cancelación una vez emitidos, a los que habrá que añadir los gastos de gestión de la reserva y los gastos de penalización o anulación que dependerán de la antelación con la que se realice la misma. Recomendamos la realización de seguro de anulación.
- **Gastos de cancelación de servicios terrestres:**
- Hasta 60 días antes de la fecha de salida 35%.
- Entre 59 y 30 días antes de la fecha de salida 55%.
- Menos de 30 días antes de la fecha de salida100%
- No presentación a la hora de salida 100%.

Condiciones Generales de contratación:

- La disponibilidad de los servicios ofertados en este programa de viaje, así como su precio, solo se garantizará a partir de la formalización y confirmación de la reserva por parte del cliente.
- Los precios han sido cotizados al precio de la moneda local. En caso de fluctuación de divisa, los precios podrían ser revisados hasta 21 días antes de la fecha de salida, lo que podría suponer una variación en el importe del viaje, siendo los clientes informados puntualmente.
- Los billetes aéreos no están incluidos, por lo que la tarifa aérea será la del momento de emisión de los billetes, que pueden ser adquiridos por el cliente o ser emitidos por X-plore si así lo solicitan. Recomendamos no emitir los billetes aéreos hasta que el grupo no esté confirmado, siendo responsabilidad del cliente dicha emisión antes de la fecha de confirmación del viaje.
- Las tasas aéreas podrían sufrir variación hasta el momento de la emisión de los billetes aéreos.
- En caso de que hubiera cancelaciones que afectaran al grupo mínimo requerido podría haber un incremento de precio en función del número de clientes finales.
- Si se solicitan extensiones al programa propuesto, el cliente abonará el suplemento tras recibir el nuevo presupuesto con los cambios requeridos.
- El itinerario indicado en el programa es orientativo, sujeto a las condiciones meteorológicas en cada momento. A pesar de que hay grandes posibilidades de avistamientos, la observación de fauna salvaje no está garantizada, ya que es impredecible.

Condiciones e información útil sobre el viaje:

- Se trata de un viaje de dificultad moderada, con caminatas y actividades sencillas que no requieren de una preparación previa especial. Existen actividades opcionales de todo tipo y dificultad que cada cliente puede valorar en destino.
- Es importante seguir las indicaciones del guía-coordinador, sobre todo para no adentrarse en solitario zonas salvajes donde puede ser fácil perderse.
- Rogamos indicar si existe alguna alergia o limitación que el guía-coordinador deba saber antes del viaje.
- La moneda local es el euro en los 3 países, puede cambiarse moneda en las ciudades y está muy generalizado el pago con tarjeta.

Documentación de viaje:

- Ciudadanos españoles: DNI o Pasaporte en vigor
- Es responsabilidad del viajero confirmar esta información con la facilitada por el Ministerio de Asuntos Exteriores en su página web.
- Ciudadanos con pasaporte de otra nacionalidad (no españoles): Se recomienda encarecidamente contactar con los respectivos Consulados y/o Embajadas para conocer las formalidades de entrada que exigen los países visitados durante el viaje.



Lista de Material recomendado:

- Maleta no rígida (por razones espacio se ruega evitar grandes maletas o bolsas rígidas si es posible) y mochila personal.
- Botas de montaña y zapatillas de trekking (recomendable llevar al menos dos pares de calzado).
- Pantalones de trekking.
- Pantalón impermeable.
- Camisetas térmicas y transpirables.
- Forro polar o jersey de lana.
- Gorro y guantes.
- Chaqueta impermeable, cortavientos o plumas.
- Chubasquero o poncho para la lluvia.
- Mochila para las excursiones.
- Cantimplora para el agua.
- Gafas de sol (preferentemente polarizadas).
- Botiquín y neceser personal.
- Linterna frontal.
- Bañador, toalla, gorra o visera.
- Protección solar y repelente de insectos.
- Neceser de uso personal (incluir toallitas biodegradables y/o papel higiénico)
- Medicamentos de uso personal.



